

Comsyst

COMMANDES
ACHATS & STOCK

pgs|progissoftware

Présentation de Comsyst :

Facile à mettre en œuvre, **Comsyst** est un logiciel de gestion des commandes, des achats et des stocks complémentaire à **Locasyst** et **Factsyst**. Il partage la même base article et fournisseurs que Locasyst et échange les données nécessaires pour constituer les stocks de location de Locasyst ou les stocks de vente de Factsyst à partir des commandes et des livraisons.

Particularités Comsyst de la fiche article :

The screenshot shows the 'DOLPHIN6500-3 Dolphin 6500 2D Wifi Win CE' article card. The interface is divided into several sections:

- Navigation:** Tabs for 'Descriptif', 'Observ.', 'Equivalences', 'Fournisseurs', 'Commandes', and 'Livraisons'. The 'Fournisseurs', 'Commandes', and 'Livraisons' tabs are highlighted with red boxes.
- Identification:** Fields for 'Référence : DOLPHIN6500-3', 'Réf. constr.', and 'Code EAN' (highlighted with a red box).
- Classification:** Dropdown menus for 'Groupe : Matériel', 'Famille : Périphériques PC', and 'Catégorie : Lecteurs & accessoires CodeBarre'.
- Caractéristiques:** Fields for 'Poids : 0.00 kg', 'Volume : 0.0000 m3', and 'Consommation : 0.00 kw'. An 'Image / Document' button is also present.
- Prix et quantités:** Fields for 'Prix achat', 'Marge %', and 'Prix vente'.
- Codes Comptables:** Fields for 'Achat : 607000 Achat matériel informatique', 'Vente : 707200 Accessoires ordinateur', and 'TVA : 1 - 20.00%'.
- Options:** Checkboxes for 'Non stocké' (highlighted with a red box), 'Ensemble composé', 'Afficher sur site Web', and 'Suivi statistique'.
- Seuil mini réappro.:** A field set to '0' (highlighted with a red box).
- Buttons:** 'Ok' and 'Annuler' buttons at the bottom.

Code EAN : Permet l'identification de l'article par lecture code-barre lors de l'entrée en stock

Non stocké : Détermine si l'article doit faire l'objet d'une entrée en stock après la livraison

Seuil mini réappro. : Spécifie la quantité minimum en stock en dessous de laquelle une alerte de réapprovisionnement sera affichée.

Onglet Fournisseurs : Présente la liste de tous les fournisseurs de l'article

Onglet Commandes : Présente la liste de toutes les commandes de l'article

Onglet Livraisons : Présente la liste de toutes les livraisons de l'article

Descriptif	Observ.	Equivalences	Fournisseurs	Commandes	Livraisons
Autre fournisseur de l'article :					
DLGRYPGM4100ECR / Gryphon, GM4100 avec écran,					
Fournisseur					
Code :	JARLTECH				
Nom :	JARLTECH				
<input type="checkbox"/> Location					
Code article :					
Prix de location / jour :	0.000				
Quantité maxi en loc. :	0				
<input checked="" type="checkbox"/> Vente					
Code article :	dlgr41dsw				
Prix tarif :	464.00				
Remise :	<input type="text"/> % <input type="radio"/> Saisie de la remise				
Prix net :	<input type="text"/> <input checked="" type="radio"/> Saisie du prix net				

La fiche fournisseur est enrichie d'un bloc *Vente* permettant de saisir les conditions tarifaires du fournisseur pour l'article.

2 modes de saisie possibles : *Prix net* calculé automatiquement à partir du *prix tarif* et de la *remise*
Remise calculée automatiquement à partir du *prix tarif* et du *prix net*

Descriptif	Observ.	Equivalences	Fournisseurs	Commandes	Livraisons	
<input type="checkbox"/> En attente de livraison						
N° commande	Date commande	Statut	Fournisseur	Qté	Reste à livrer	PU brut
1501C006	19/01/15	Livr. complète	JARLTECH	1.00		464.000

L'onglet *Commandes* présente la liste de toutes les commandes passées pour l'article.

La liste peut être filtrée pour ne voir que les commandes en cours et en attente de livraison.

Particularités Comsys de la fiche client :
Code compta fournisseur :

Si un tiers est simultanément client et fournisseur, 2 codes comptables distincts peuvent éventuellement être saisis

Fournisseur :

Un tiers peut être simultanément client et fournisseur

Conditions fournisseur :

Permet de spécifier les modes et délais de règlement chez le fournisseur ainsi que le code client chez eux

Onglet articles commandés/livrés :

Présente la liste de tous les articles commandés & livrés

Onglet Factures fournisseur :

Présente la liste de toutes les factures de ce fournisseur

Onglet Règlements :

Présente la liste de tous les règlements effectués vers ce fournisseur

Description	Complément	Observations	Contacts	Adresses	Articles	Commandes
Articles commandés/livrés		Livraisons		Factures fournisseur		Règlements
Articles : Livrés						
Commande n°	Date	Complément	Observations	Contacts	Description	Quantité
1409C001	12/09/14	Livr. complète	ASSURANCE		Assurance	1.00
1409C001	12/09/14	Livr. complète	DLCABUSB438	Datalogic	Câble USB	1.00
1409C001	12/09/14	Livr. complète	DLFSPG12	Datalogic	Power supply 12V	1.00
1409C001	12/09/14	Livr. complète	DLPSCR8030	Datalogic	Chargeur PowerScan 8x00 Mobile	1.00
1409C001	12/09/14	Livr. complète	DLPSM830RB	Datalogic	PowerScan PM8300 1D SR RB	1.00
1409C001	12/09/14	Livr. complète	FRAIS DE PORT		Frais de port	2.00
1501C001	06/01/15	Livr. partielle	DOLPHIN6500-3	Honeywell	Dolphin 6500 2D Wifi Win CE	5.00
1501C001	06/01/15	Livr. partielle	DOLPHIN6500B/	Honeywell	Base / Chargeur Dolphin 6500	5.00
1501C001	06/01/15	Livr. partielle	DOLPHIN6500E>	Honeywell	Dolphin 6500 ext. garantie 3 ans	5.00
1501C001	06/01/15	Livr. partielle	FRAIS DE PORT		Frais de port	1.00
1501C006	19/01/15	Livr. complète	DLCABUSB426	Datalogic	Câble USB	1.00
1501C006	19/01/15	Livr. complète	DLFSPG12	Datalogic	Power supply 12V	1.00
1501C006	19/01/15	Livr. complète	DLGRYPGM4100	Datalogic	Gryphon, GM4100 avec écran, noir	1.00
1501C006	19/01/15	Livr. complète	DLGRYPSTATIO	Datalogic	Station d'accueil Gryphon 1	1.00
1501C006	19/01/15	Livr. complète	FRAIS DE PORT		Frais de port	1.00

- L'onglet *Articles commandés/livrés* présente la liste des tous articles commandés chez le fournisseur.
- La liste peut être filtrée pour ne voir que les articles en préparation de commandes, en attente de livraison ou déjà livrés.
- Un double clic sur une ligne affiche le détail de la commande correspondante.

Description	Complément	Observations	Contacts	Adresses	Articles	Commandes		
Articles commandés/livrés		Livraisons		Factures fournisseur		Règlements		
N°	BL n°	Date	Heure	Reque par	Facture n°	Date fact.	Commande n°	Du
1501L008	31026198/4	23/01/2015		PRENAUD			<Multi>	
1501L007	31025739/1	21/01/2015		TLEFLOCH	1501F016	19/01/2015	1501C001	06/01/2015
1501L006	31025568/9	21/01/2015		PRENAUD	1501F015	19/01/2015	1501C001	06/01/2015
1501L004	31018693/4	07/01/2015		PRENAUD	1501F017	06/01/2015	1501C001	06/01/2015
1501L001	14524582312	06/01/2015	14:15	PRENAUD				
1409L001	30965385	25/09/2014		PRENAUD	1409F001	24/09/2014	1409C001	12/09/2014

- L'onglet *Livraisons* présente la liste des toutes les livraisons du fournisseur.
- Un double clic sur une ligne affiche le détail de la livraison correspondante.

Description	Complément	Observations	Contacts	Adresses	Articles	Commandes	Articles commandés/livrés			
Livraisons			Factures fournisseur				Règlements			
N° interne	N° facture fournisseur	Date	Montant HT	Montant TTC	Solde	Echéance	Date Régl.	Commande n°	Du	
1501F017	50884106	06/01/2015	732.58	732.58	732.58	06/02/2015		<Multi>		
1501F016	50890079	19/01/2015	507.53	507.53	507.53	19/02/2015		<Multi>		
1501F015	50889945	19/01/2015	2864.86	2864.86	2864.86	19/02/2015		<Multi>		
1409F003	90029006	24/09/2014	-14.00	-14.00		24/09/2014	06/10/2014			
1409F001	50838627	24/09/2014	655.63	655.63		24/10/2014	06/10/2014	1409C001	12/09/2014	Régie Lur

- L'onglet *Factures fournisseur* présente la liste des toutes les factures du fournisseur.
- Un double clic sur une ligne affiche le détail de la facture correspondante.

Description	Complément	Observations	Contacts	Adresses	Articles	Commandes
Articles commandés/livrés		Livraisons		Factures fournisseur		Règlements
Date	Montant	Mode Règlement	Factures			
06/10/14	641.63	Virement SEPA	1409F001, 1409F003			

- L'onglet *Règlement fournisseur* présente la liste de tous les règlements du fournisseur.
- Un double clic sur une ligne affiche le détail du règlement correspondant.

Commandes :

N°	Statut	Date	Fournisseur	Livraison	Affaire	Montant HT	Montant TTC	Réglé	Suivi par	Réf. interne
1409C001	Livr. complète	12/09/14				655.63	786.76		PRENAUD	
1409C002	Livr. complète	26/09/14				306.75	371.09		PRENAUD	
1409C003	Livr. complète	26/09/14				373.34	448.01		VLF	
1410C002	Livr. complète	30/10/14				469.50	563.40		PRENAUD	
1411C001	Livr. complète	26/11/14				1294.50	1553.40		PRENAUD	
1412C001	Livr. complète	05/12/14				105.63	126.76		PRENAUD	
1412C002	Livr. complète	11/12/14				459.75	551.70		PRENAUD	
1412C003	Livr. complète	08/12/14				183.90	220.68		PRENAUD	
1412C004	Livr. complète	01/12/14				2394.00	2872.80		PRENAUD	
1501C001	Livr. partielle	06/01/15		06/01/15		4819.00	5782.80		PRENAUD	
1501C002	Livr. complète	08/01/15				1294.50	1553.40		PRENAUD	
1501C003	Livr. complète	07/01/15				469.50	563.40		PRENAUD	
1501C004	Livr. complète	19/01/15				1930.50	2316.60		PRENAUD	
1501C005	Attente livr.	19/01/15				383.20	459.84		PRENAUD	
1501C006	Livr. complète	19/01/15				690.00	828.00		PRENAUD	

- Affichage de la liste de toutes les commandes qui peuvent être classées par numéro, par date ou par fournisseur
- Les différents statuts sont : Demande de devis, En préparation, En attente de livraison, Livraison partielle, Livraison complète, Annulation

Commande livr. complète n°1501C006

Fournisseur : [dropdown] Date : 19/01/2015 Prix ligne : 128.01 € Documents

Contact : [dropdown] Ventilation : Achat matériel informatiq
Matériel / Imprimante / Impr_Cb

Détail	Calcul du prix	Autres infos	Livraisons/Factures							
Référence interne	Marque	Référence fournis.	Description	Qté	Qté livrée	Prix Unit. HT	Rem. %	Prix achat	Code Tva	Code comptable
ZEBRA GK420T	Zebra	etttgk42s2	Imprimante Zebra GK420T	1.00	1.00	510.000			1	607000
DLGRYPGM4100ECI	Datalogic	dlgr41dsw	Gryphon, GM4100 avec écran, noir	1.00	1.00	464.000			1	607000
DLGRYPSTATION1	Datalogic	dlgr41crdsw	Station d'accueil Gryphon 1	1.00	1.00	242.000			1	607000
DLCABUSB426	Datalogic	dlcab426e	Câble USB	1.00	1.00	12.000			1	607000
DLFPSPG12	DATALOGIC	dlfpspg12								
FRAIS DE PORT										

Recherche d'un article

Code Article	Marque	Description	Référence Fournisseur	Prix Brut	Remise %	Prix Net
DLCABUSB426	Datalogic	Câble USB 2m	dlcab426e	12.00	38.33	7.40
DLCABUSB438	DATALOGIC	Câble USB 438	dlcab438	23.00	39.48	13.92
DLFPSPG12	DATALOGIC	Power supply 12V	dlfpspg12	19.00		12.60
DLGRYPGM4100	Datalogic	Gryphon, GM4100 avec écran, noi	dlgr41dsw	464.00	43.43	262.50
DLGRYPSTATIO	Datalogic	Station d'accueil Gryphon 1	dlgr41crdsw	242.00	42.98	138.00
DLPSCR8030	DATALOGIC	Chargeur PowerScan 8x00 Mobile	dlpscr8030	296.00	43.90	166.06
DLPSM830RB	DATALOGIC	PowerScan PM8300 1D SR RB	dlpsm830rb	771.00		432.53
DOLPHIN6500-3	Honeywell	Dolphin 6500 2D Wifi Win CE	hw6500-3	1 184.20		715.00
DOLPHIN6500B/	Honeywell	Base / Chargeur Dolphin 6500	hw6500cr	170.21	40.66	101.00
DOLPHIN6500E	Honeywell	Dolphin 6500 ext. garantie 3 ans	hw6500svc-1	235.00	38.30	145.00
FRAIS DE PORT		Frais de port		14.00		14.00
ZEBRA GK420T	Zebra	Imprimante Zebra GK420T	etttgk42s2	510.00	49.90	255.50

Sélectionne Annule

- La saisie d'une commande est similaire à celle d'un devis Locasyst ou d'une facture Factsyst.
- Les articles sont retrouvés à partir de la liste des articles filtrée avec seulement ceux du fournisseur sélectionné
- Des lignes libres peuvent être créées sans avoir nécessairement d'article existant dans la table des articles.
- Les prix unitaires & les remises sont modifiables ligne à ligne.
- Des documents électroniques ou scannés peuvent être attachés à la commande (devis fournisseur par ex.) et visualisés en 1 ou 2 clics de souris.



Page : 1

BON DE COMMANDE N°1501C006

Le 19/01/2015

Code client		Nos références		Règlement			
1308308 Surt par : prenaud		Interne : IBS		30 jours net Virement SEPA			
Réf. interne	Réf. fournisseur	Désignation	Prix unit.	%	Prix Net	Qté	Total
ZEBRA GK420T	emgk42a2	Imprimante Zebra GK420T	510.00		510.00	1.00	510.00
DLG/R/POU41005DR	dgnr41drw	Gyphon, GM4100 avec écran, noir	454.00		454.00	1.00	454.00
DLG/R/STATION1	dgnr41drsw	Station d'accueil Gyphon 1	242.00		242.00	1.00	242.00
DL/CAB/USB42E	dcab42e	Câble USB	12.00		12.00	1.00	12.00
DL/FR/PG12	dfpspg12	Pow'er supply 12V	19.00		19.00	1.00	19.00
PRELIS DE PORT		Frais de port	14.00		14.00	1.00	14.00

Réglée le : 19/02/2015

TOTAUX	
TOTAL HT :	1351.00 €
TOTAL TTC :	1621.20 €

PGS - 37 bis, rue du Général Leclerc 92130 Issy les Moulineaux - Tél : 01.55.95.8000 - Fax : 01.55.95.8005
 SAS au capital de 40 000 € - R.C.S Nanterre 337 954 804 - TVA intracommunautaire FR 54337954804
www.pgs.fr

- Le bon de commande peut être imprimé (ou envoyé par email) avec un format standard ou personnalisable à la demande (bordereau)

Détail Calcul du prix Autres infos Livraisons/Factures

Sous-totaux par Codes comptables

Code	Libellé	Sous-total
607000	Achat matériel informatique	676.00
624100	Frais de port fournisseurs	14.00

Sous-totaux par type de Tva

N°	Taux	Base HT	Tva
Sans			
1	20.00	690.00	138.00
2	19.60		
3	5.50		

Règlement

Délai : 30 jours net

Mode : Virement SEPA

Date règlement : 19/02/2015

Totaux

Total HT € : 690.00

Sans Tva

Total TVA : 138.00

Total TTC : 828.00

Remises

Total Prix brut : 1261.00

Total Remise : 571.00 45.3%

- L'onglet *Calcul du prix* présente le total de la commande et ses sous-totaux.
- Il permet aussi la saisie des conditions de règlement

Détail Calcul du prix Autres infos Livraisons/Factures

Autres informations

Affaire :

Acheteur : RENAUD Paule

Référence commande : IBS

Référence fournisseur : Offre n°167342

Livraison

Date : / / Heure :

Adresse : Sites

Contact :

Dernière modif. le : 29/01/2015 13:56

Par : PGS

Observations

- L'onglet *Autres infos* permet la saisie des références interne et fournisseur ainsi que l'adresse de livraison éventuelle.

Détail Calcul du prix Autres infos Livraisons/Factures

Livraisons					
N° interne	N° bon de livraison	Date	Heure	Reçu par	Facture n°
1501L001	14524582312	06/01/2015	14:15	PRENAUD	
1501L004	31018693/4	07/01/2015		PRENAUD	1501F017
1501L006	31025568/9	21/01/2015		PRENAUD	1501F015
1501L007	31025739/1	21/01/2015		TLEFLOCH	1501F016

Factures						
N° interne	N° facture fournisseur	Date	Montant HT	Montant TTC	Solde	Echéance
1501F017	50884106	06/01/2015	732.58	732.58	732.58	06/02/2015
1501F015	50889945	19/01/2015	2864.86	2864.86	2864.86	19/02/2015
1501F016	50890079	19/01/2015	507.53	507.53	507.53	19/02/2015

- L'onglet *Livraisons/Factures* affiche la liste des livraisons et des factures relatives à la commande.
- Un double clic sur une ligne permet de charger la livraison ou la facture correspondante

Livraisons :

N°	Fournisseur	BL n°	Date	Heure	Reçu par	Facture n°	Du	Commande n°	Du	Référence interne
1409L001		30965385	25/09/2014		PRENAUD	1409F001	24/09/2014	1409C001	12/09/2014	
1409L002		7068166602	29/09/2014		PRENAUD	1409F002	26/09/2014	1409C003	26/09/2014	
1410L001		Email 16/10/2014	16/10/2014	14:16	PRENAUD	1410F001	17/10/2014	1409C002	26/09/2014	
1411L001		Email 28/11/2014	28/11/2014	11:22	PRENAUD	1412F002	03/12/2014	1411C001	26/11/2014	
1411L002		Email 07/11/2014	07/11/2014	10:19	PRENAUD	1412F003	03/12/2014	1410C002	30/10/2014	
1412L001		05429530	05/12/2014		PRENAUD	1412F001	03/12/2014	1412C001	05/12/2014	
1412L002		Email 12/12/2014	12/12/2014	16:43	PRENAUD	1412F006	12/12/2014	1412C002	11/12/2014	
1412L003		85357827	16/12/2014		PRENAUD	1412F004	08/12/2014	1412C003	08/12/2014	
1412L004			03/12/2014		PRENAUD	1412F005	04/12/2014	1412C004	01/12/2014	
1501L001		14524582312	06/01/2015	14:15	PRENAUD					
1501L002		Email du 07/01/20	07/01/2015	15:57	PRENAUD	1501F003	14/01/2015	1501C003	07/01/2015	
1501L003		Email du 08/01/20	08/01/2015	13:28	PRENAUD	1501F004	14/01/2015	1501C002	08/01/2015	
1501L004		31018693/4	07/01/2015		PRENAUD	1501F017	06/01/2015	1501C001	06/01/2015	
1501L005		Email 20/01/2015	27/01/2015	16:36	PRENAUD	1501F014	27/01/2015	1501C004	19/01/2015	
1501L006		31025568/9	21/01/2015		PRENAUD	1501F015	19/01/2015	1501C001	06/01/2015	
1501L007		31025739/1	21/01/2015		TLEFLOCH	1501F016	19/01/2015	1501C001	06/01/2015	
1501L008		31026198/4	23/01/2015		PRENAUD			<Multi>		

- Affichage de la liste de toutes les livraisons qui peuvent être classées par numéro interne, par numéro de BL fournisseur, par date ou par fournisseur

The screenshot shows the 'Livraison n°1409L001' window. The 'Fournisseur' is 'PRENAUD'. The 'Date' is '25/09/2014' and 'Heure' is empty. The 'Reçu par' is 'RENAUD Paule'. The 'N° BI' is '30965385'. The 'Documents' checkbox is checked. The 'Détail' tab is active, showing a list of items with columns: Référence interne, Référence fournis., Marque, Description, and Qté. The items are:

Référence interne	Référence fournis.	Marque	Description	Qté
Commande n°1409C001 du 12/09/2014 - Lecteur Code Barre				
Facture n°1409F001 du 24/09/2014 (50838627)				
DLPSM830RB	dpsm830rb	Datalogic	PowerScan PM8300 1D SR RB	1.00
DLPSCR8030	dlpscr8030	Datalogic	Chargeur PowerScan 8x00 Mobile	1.00
DLFSPG12	dlfspg12			
DLCABUSB438	dlcab438			
FRAIS DE PORT				
ASSURANCE				

The 'Articles en attente de livraison' window is also visible, showing a list of items with columns: Code Article, Référence Fournisseur, Marque, Description, Quantité commandée, and Reste à livrer. The items are:

Code Article	Référence Fournisseur	Marque	Description	Quantité commandée	Reste à livrer
Commande n°1501C001 du 06/01/2015 - Video Plus					
DOLPHIN6500EXTG	hw6500svc-1	Honeywell	Dolphin 6500 ext. garantie 3 ans	5.00	4.00

A 'Saisie qté' dialog box is open, showing the item 'DOLPHIN6500EXTG' and the quantity '4.00 / 4.00'. The dialog has 'Ok' and 'Annuler' buttons.

- La saisie d'une livraison s'effectue par intégration d'articles d'une ou plusieurs commandes en attente pour le fournisseur.
- Un article d'une commande peut être partiellement livré et la quantité ajustée (voir écran ci-dessus)
- Les articles d'une commande totalement livrés peuvent être intégrés très rapidement dans une livraison en quelques clics de souris.
- 1 commande = 1 ou plusieurs livraisons, 1 livraison = 1 ou plusieurs commandes complètes ou partielles.
- Le bon de livraison fournisseur électronique ou scanné peut être attaché à la livraison (bouton *Document*) et visualisé en un clic de souris.

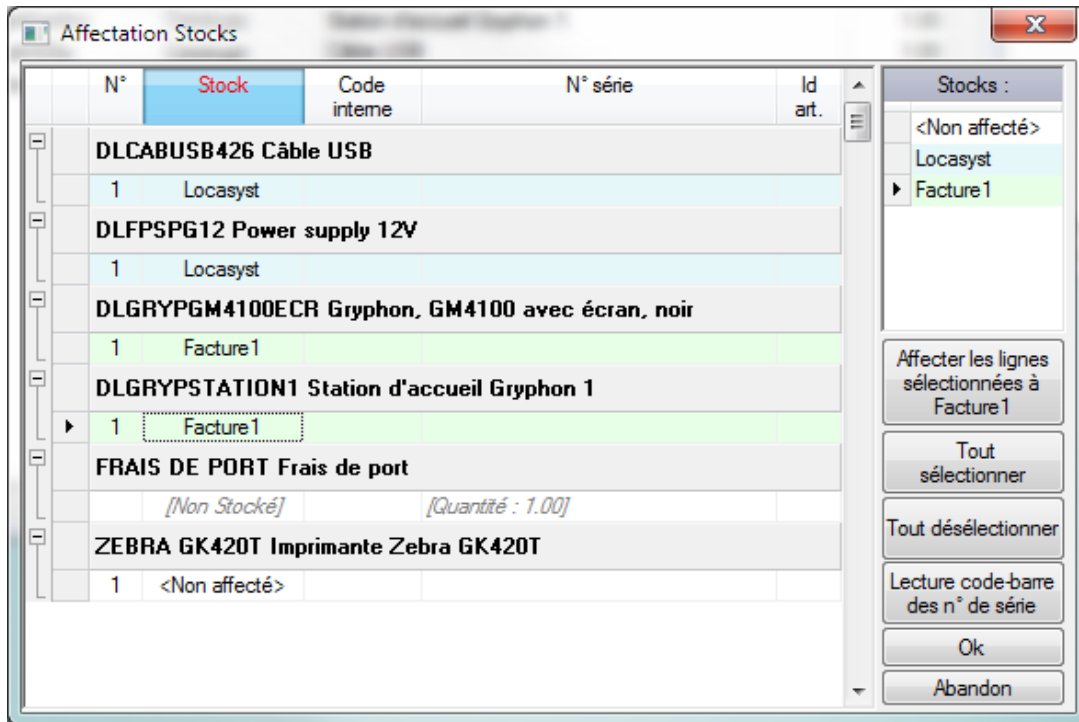

- Les articles livrés peuvent être affectés au stock location de Locasyst ou au(x) stock(s) de vente du ou des Factsyst.
- Les numéros de série des articles livrés peuvent être identifiés par lecture code-barre pendant cette phase d'affectation.
- Les fiches du *détail stock* dans l'article sont automatiquement créées dans Locasyst ou Factsyst avec le n° de livraison et de facture Comsyst correspondant.

Factures fournisseur :

N° interne	Fournisseur	N° facture fournisseur	Date	Montant HT	Montant TTC	Solde	Echéance	Date Réglt.	Commande n°	Du	Référence interne
1501F006		3757-7000-0697	14/01/2015	148.33	148.33		14/01/2015	02/01/2015			
1501F007		39516999	02/01/2015	56.50	56.50		02/01/2015	12/01/2015			
1501F008		204582515	13/01/2015	119.70	143.64		13/01/2015	14/01/2015			
1501F009		238274190	07/01/2015	835.60	1002.72	1002.72	22/01/2015				
1501F010		238280569	07/01/2015	34.59	41.51	41.51	22/01/2015				
1501F011		150188	12/01/2015	1604.54	1925.45	0.01	12/01/2015	13/01/2015			
1501F012		7776/14	12/12/2014	1149.00	1378.80	1378.80	12/02/2015				
1501F013		25002266	13/01/2015	897.37	1076.84		13/01/2015	20/01/2015			
1501F014		1501-2006	27/01/2015	1930.50	2316.60	2316.60	27/02/2015		1501C004	19/01/2015	Souchon
1501F015		50889945	19/01/2015	2864.86	2864.86	2864.86	19/02/2015		<Multi>		
1501F016		50890079	19/01/2015	507.53	507.53	507.53	19/02/2015		<Multi>		
1501F017		50884106	06/01/2015	732.58	732.58	732.58	06/02/2015		<Multi>		
1501F018		323757	27/01/2015	100.18	100.18		27/01/2015	26/01/2015			
1501F019		025010141	16/01/2015	74.01	88.81		16/02/2015	27/01/2015			
1501F020		01-LBL2641	20/01/2015	43.02	51.62	51.62	20/01/2015				
1501F021		Note de frais 01/2	27/01/2015	124.10	124.10	124.10	27/01/2015				
1501F022		Note de frais 01/2	27/01/2015	15.15	15.15	15.15	27/01/2015				

- Affichage de la liste de toutes les factures qui peuvent être classées par numéro interne, par numéro de facture fournisseur, par date de facture ou par date d'échéance.

Fournisseur : [dropdown] Date : 06/01/2015 N° facture fourn. : 50884106 Documents

Détail Calcul du prix Autres informations

#	Référence interne	Marque	Référence fournis.	Description	Qté	Prix Unit. HT	Rem. %	Prix achat	T
Articles hors livraison									
3				Coût d'assurance	1.00	3.580		3.580	
Livraison n°1501L004 (BI: 31018693/4) du 07/01/2015 - Commande n°1501C001 - Video Plus									
1	DOLPHIN6500-3	Honeywell	hw6500-3	Dolphin 6500 2D Wifi Win CE	1.00	1184.200			
2	FRAIS DE PORT								

Total général HT : 732.58

Liste des livraisons non facturées

#	Code Article	Référence Fournisseur	Marque	D...	Quantité livrée	Prix Unit. HT	Rem. %	Prix achat	Total ligne
Livraison n°1501L001 (BI: 14524582312) du 06/01/2015 - Commande n°1501C001 - Video Plus									
1	DOLPHIN6500EXT	hw6500svc-1	Honeywell	Dol	5.00	235.000	38.30	145.000	725.00
Livraison n°1501L008 (BI: 31026198/4) du 23/01/2015 - Commande n°1501C006 - IBS									
1	ZEBRA GK420T	etttgk42s2	Zebra	Imp	1.00	510.000			
2	DLGRYPGM4100E	dlgn41dsw	Datalogic	Gry	1.00	464.000			
3	DLGRYPSTATION1	dlgn41crdsw	Datalogic	Star	1.00	242.000			
4	DLCABUSB426	dlcab426e	Datalogic	Cât	1.00	12.000			
5	DLFPSPG12	dlfpspg12	Datalogic	Pov	1.00	19.000			
6	FRAIS DE PORT			Frai	1.00	14.000			

Sélectionner Quitter

- La saisie d'une facture fournisseur s'effectue par l'intégration d'une ou plusieurs livraisons non livrées du fournisseur et/ou de lignes libres et/ou d'articles sans commande (abonnements, services).
- La facture fournisseur électronique ou scannée et d'autres documents éventuels peuvent être attachés à la livraison (bouton *Document*) et visualisés en un clic de souris.

Sous-totaux par Codes comptables		
Code	Libellé	Sous-total
607000	Achat matériel informatique	718.58
624100	Frais de port fournisseurs	14.00

Sous-totaux par type de Tva			
N°	Taux	Base HT	Tva
Sans		732.58	
1	20.00		
2	19.60		
3	5.50		
4	10.00		

Règlement	
Délai :	30 jours net
Mode :	Virement SEPA
Date échéance :	06/02/2015
Totaux	
Total HT € :	732.58
<input checked="" type="checkbox"/> Sans Tva	
Total TVA :	0.00
Total TTC :	732.58
Reste à régler/solde :	732.58 <input type="button" value="Règlement"/>
Remises	
Total Prix brut :	1201.78
Total Remise :	469.20 39.0%

- L'onglet *Calcul du prix* présente les sous-totaux et le total général et les conditions de règlement qui sont modifiables.
- Les factures fournisseur peuvent être exportés sans ressaisie vers la comptabilité grâce au *Pont comptable*.

Règlements fournisseur :

Code Fourn.	Nom	Date	Montant	Mode de Règlement	Banque	Date débit prévue	Date export compta
		27/01/2015	88.81	Chèque	CREDIT DU NORD	02/02/2015	
		26/01/2015	100.18	Carte Bancaire Visa	CREDIT DU NORD	27/01/2015	
		20/01/2015	1 076.84	Virement SEPA	CREDIT DU NORD	20/01/2015	
		14/01/2015	143.64	Prélèvement SEPA	CREDIT DU NORD	01/02/2015	
		13/01/2015	1 925.44	Virement SEPA	CREDIT DU NORD	14/01/2015	
		12/01/2015	56.50	Prélèvement SEPA	CREDIT DU NORD	13/01/2015	
		09/01/2015	38.96	Prélèvement SEPA	CREDIT DU NORD	09/01/2015	
		07/01/2015	551.70	Virement SEPA	CREDIT DU NORD	08/01/2015	
		06/01/2015	36.05	Prélèvement SEPA	CREDIT DU NORD	06/01/2015	
		02/01/2015	66.46	Prélèvement Carte Visa	CREDIT DU NORD	02/01/2015	
		02/01/2015	22.80	Carte Bancaire Visa	CREDIT DU NORD	05/02/2015	
		16/12/2014	220.68	Virement SEPA	CREDIT DU NORD	16/12/2014	
		08/12/2014	2 116.80	Virement SEPA	CREDIT DU NORD	08/12/2014	
		08/12/2014	2 394.00	Virement SEPA	CREDIT DU NORD	08/12/2014	
		05/12/2014	126.76	Virement SEPA	CREDIT DU NORD	05/12/2014	
		02/12/2014	81.87	Prélèvement Carte Visa	CREDIT DU NORD	02/12/2014	
		22/10/2014	1 000.80	Virement SEPA	CREDIT DU NORD	20/10/2014	
		07/10/2014	448.01	Virement SEPA	CREDIT DU NORD	07/10/2014	
		06/10/2014	641.63	Virement SEPA	CREDIT DU NORD	06/10/2014	

- Affichage de la liste de tous les règlements.

Règlement

Fournisseur : [Sélectionné] Dernière modif. : 14/01/2015 17:41

Date : 02/01/2015 Par : PGS

Montants

Montant régl. : 66.46 Mode règlement : Prélèvement Carte Visa

Total Factures : 66.46 N° chèque/virement : []

Ecart : 0.00 Banque : CREDIT DU NORD

Date débit prévue : 02/01/2015

Règlement des Factures

N° Facture	Mt Réglé	Solde Facture	Mt Facture
1501F006	66.46		148.33

OK
Annuler

- Une ou plusieurs factures fournisseur peuvent être réglées par un règlement unique.
- Une facture fournisseur peut aussi être réglée partiellement
- Les règlements fournisseur peuvent être exportés sans ressaisie vers la comptabilité grâce au *pont comptable*.

Résumé des fonctionnalités :

- Bases article & fournisseur uniques partagées avec Locasyst/Factsyst
- Articles multi-fournisseurs avec prix & remises indépendants
- Commandes créées à partir de la base article ou de lignes libres
- Bon de commandes sur bordereau standard ou personnalisés, imprimés ou envoyés par email
- Livraisons générées sans ressaisie à partir d'une ou plusieurs commandes complètes ou partielles
- Affectation des articles livrés au stock location de Locasyst ou au stock de vente de Factsyst
- Factures créées à partir d'une ou plusieurs livraisons et/ou avec des lignes ou des articles hors commande ou livraison
- Règlements fournisseurs partiels ou complets d'une ou plusieurs factures
- Pont comptable des factures et règlements fournisseurs
- Rattachement des documents fournisseurs, électroniques ou scannés, aux opérations correspondantes
- Rapports complets :
 - Commandes en attente de livraison
 - Articles en attente de livraison
 - Journal des achats & des règlements
 - Chiffre d'achats
 - Liste des factures fournisseurs
 - Factures fournisseurs à échéance
 - Echancier de règlement
 - Valorisation du stock de vente
 - Statistiques diverses

Les informations contenues dans ce document ne sont en aucun cas contractuelles, l'éditeur se réserve le droit de les modifier sans préavis.
Toutes les marques citées sont déposées par les propriétaires respectifs.



37 bis, rue du Général Leclerc
92130 Issy les Moulineaux

Tél. : 01 55 95 8000

Fax : 01 55 95 8005

pgs.fr

Locasyst.fr